

# Certificación Universitaria

## AUXILIAR DE GERIATRIA Y PACIENTES DEPENDIENTES

“Desarrollo de las habilidades y conocimientos de enfermería enfocados en el cuidado integral de adultos mayores y pacientes dependientes (alzheimer, discapacidad, paliativos), en unidades hospitalarias y domicilios.”



WWW.FORUMECUADOR.COM

### Auxiliar de Geriatria y pacientes dependientes

#### Resultados Esperados

El participante obtenga una actividad económica independiente y crecimiento en el área de la salud.

El participante desarrolle habilidades de cuidado en pacientes geriátricos y dependientes.

El participante aprenda técnicas de autocuidado psicológico y físico para salvaguardar la

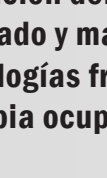
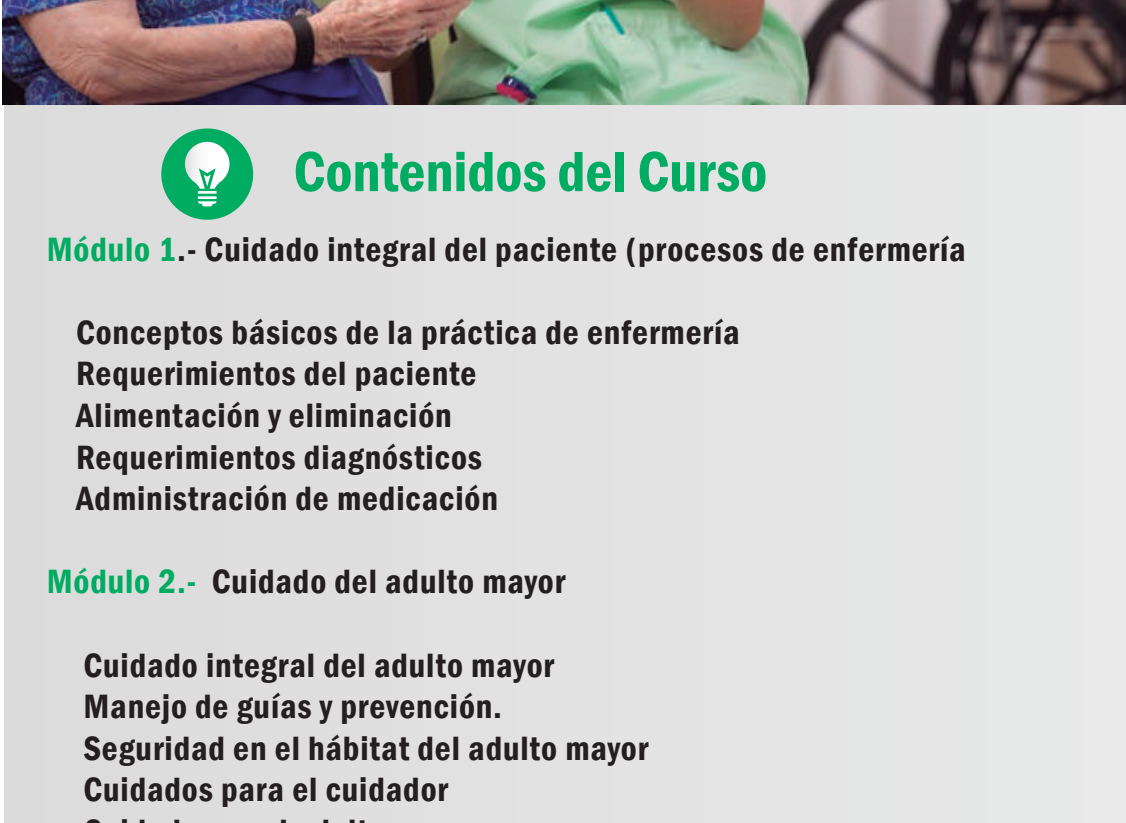

#### Contenidos del Curso

##### Módulo 1.- Cuidado integral del paciente (procesos de enfermería)

Conceptos básicos de la práctica de enfermería

Requerimientos del paciente

Alimentación y eliminación

Requerimientos diagnósticos

Administración de medicación

##### Módulo 2.- Cuidado del adulto mayor

Cuidado integral del adulto mayor

Manejo de guías y prevención.

Seguridad en el hábitat del adulto mayor

Cuidados para el cuidador

Cuidados en el adulto mayor

Nutrición del adulto mayor

Cuidado y manejo de heridas adulto mayor

Patologías frecuentes del adulto mayor

Terapia ocupacional

##### Módulo 3.- Discapacidades de personas con alta dependencia

##### Módulo 4.- Paciente con Alzheimer

##### Módulo 5.- Cuidados paliativos

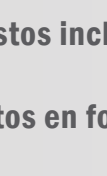

#### A quién está dirigido ?

Público en general

#### Requisitos

Copia de cédula

Dos fotografías

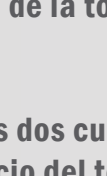

#### Modalidad y Horarios

HORARIO: Sábados de 8:00 a 13:00

DURACIÓN 4 meses

MODALIDAD ON LINE CON PROFESOR EN



#### Duración

120 horas académicas 4 MESES



#### Certificación

Certificación como Auxiliar de geriatría y pacientes dependientes

, emitida por la

Universidad Iberoamericana del Ecuador y Fórum Ecuador

#### Salida Laboral

Hospitales Privados

Centros de cuidado de pacientes

Domicilios

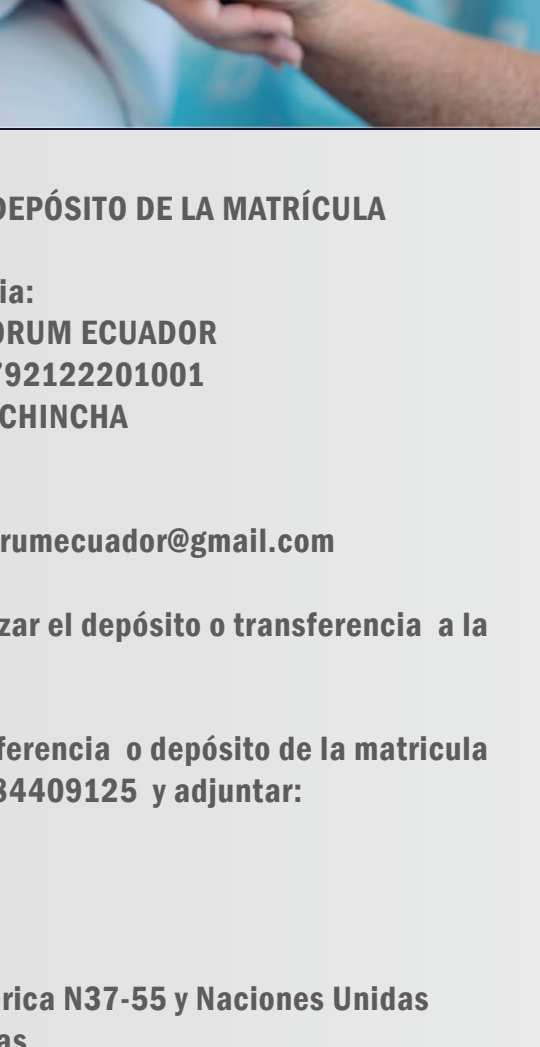

## Auxiliar de geriatría fórum

#### DATOS PARA TRANSFERENCIA O DEPÓSITO DE LA MATRÍCULA

Depósito o transferencia Bancaria:

Destinatario: FORUM ECUADOR

RUC: 1792122201001

BANCO: PICHINCHA

Cuenta corriente:

#3386334304

E mail: forumecuador@gmail.com

Si decides inscribirte debes realizar el depósito o transferencia a la cuenta indicada.

Enviar una fotografía de la transferencia o depósito de la matrícula al número <https://wa.me/593984409125> y adjuntar:

Foto de tu cédula,

Email y

Teléfono de contacto.

O puedes visitarnos en la Av. américa N37-55 y Naciones Unidas diagonal a la plaza de las américas.

Puedes llamar al 02 510 67 10

## INVERSIÓN

Valor del curso 550 usd.

Costos incluyen:

Textos en formato digital,

Aval Universitario

## FORMAS DE PAGO

- 1 Diferido a 6 meses sin intereses con tarjeta de crédito DINERS, DISCOVER, VISA, MASTERCARD del Banco Pichincha.
- 2 Pago de la totalidad con transferencia o depósito bancario.
- 3 Pagos dos cuotas de 275 usd, primera al matricularse y segunda al inicio del tercer mes